Het Schatgravertje

De Schatgraver

Periode / maand: september - oktober 2024

Nieuwtjes / even bijpraten

Voorwoord door de directie

Beste ouders,

De zomervakantie ligt alweer enkele weken achter ons en we zijn vol frisse moed gestart aan het nieuwe schooljaar.
Een jaar waarin we op het gebied van huisvesting grote stappen gaan zetten en een jaar waarin wij schoolbreed zijn gestart met gedragslessen.
We hebben een aantal nieuwe collega's mogen begroeten met wie jullie, als ouders, ook tijdens de kennismakingsgesprekken al gesproken hebben.

We gaan nu eerst genieten van een weekje herfstvakantie en maken ons dan op voor de donkere maar ook gezellige tijd tot aan de feestdagen.

Wat de plannen voor de vakantie ook mogen zijn: thuis op de bank met een filmpje en een kopje chocomelk, of nog even een paar dagen naar de zon; geniet van de tijd met elkaar en tot ziens op 28 oktober.

Huisvesting

De ontwikkelingen rondom de huisvesting zijn in volle gang. Afgelopen dinsdag 15 oktober vond er een informatieavond plaats waarvoor u was uitgenodigd. Tijdens deze bijeenkomst waren zowel buurtbewoners als ouders aanwezig. We begonnen met een plenaire sessie, waarna er in een carrouselvorm verschillende presentaties werden gegeven. Hierbij kwamen het huidige schetsontwerp, de planning van de mijlpalen en de werkgroep verkeer aan bod. We sloten gezamenlijk af met een vragensessie, waarbij er vragen gesteld konden worden aan Freed Janssen (wethouder) en Linda Virdis (directeur).

Een verdere schriftelijke terugkoppeling en update stand van zaken volgt in de weken na de herfstvakantie.

Start van de dag bij regen

Wij merken de laatste tijd in toenemende mate dat wanneer het regent aan het begin van de dag, veel kinderen al met ouders de school binnenkomen.

Even een korte reminder: wanneer het regent zal de leerkracht die in de ochtend surveilleert de schooldeur openen. Deze geeft aan of de leerlingen naar binnen mogen komen. Dit mogen ze op dat moment zelfstandig doen. Ouders blijven dan buiten en de kinderen komen, net als wanneer het niet regent, zelfstandig en zonder ouders naar binnen.

Leerlingenraad

Op woensdag 18 september was het tijd voor de eerste leerlingenraad van dit jaar. Ieder jaar wordt er in de groepen 3 t/m 8 een leerling gekozen om deel te nemen aan de leerlingenraad. Deze leerling is de vertegenwoordiger van de groep en koppelt ook altijd aan de groep terug wat er is besproken in de leerlingenraad.

Tijdens de leerlingenraad wordt er input gevraagd over diverse onderwerpen. Dit kan gaan over de TSO, de lunch, over schoolactiviteiten of over nieuwe ontwikkelingen. De bespreekpunten worden altijd op tijd meegedeeld aan de leerkrachten zodat de leden van de leerlingenraad de tijd krijgen om dit met de klas te bespreken, zodat zij tijdens de vergadering ook goed beslagen ten ijs komen.

De feedback van de leerlingenraad wordt altijd serieus genomen en ook teruggekoppeld aan bijvoorbeeld onze gezonde schoolcoördinator
en de ouderraad als het gaat om het organiseren van activiteiten.

Daarnaast is de leerlingenraad ook een mooi voorbeeld van burgerschap op de Schatgraver.
Wij wensen alle nieuwe leden veel succes en plezier dit jaar.

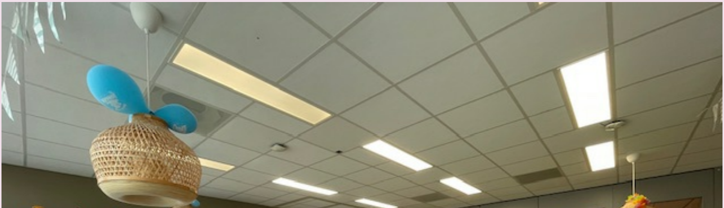

Cultuur op de Schatgraver

De onderbouw is bezig geweest met het 4x wijzer thema ‘Dierentuin.’
De cultuuropdracht bestond uit het afmaken van een bestaand/verzonnen dierentuindier waarbij verschillende soorten poten elk op papier gekopieerd waren. Daarna werden de tralies van papier er verspreid opgeplakt en met grijs potlood ingekleurd.
De kinderen hebben gewerkt met kleurpotlood en er is aandacht besteed aan met zachte druk en met harde druk kleuren. Dit geeft verschil in felheid van kleur. Daarnaast hebben ze de veegtechniek gebruikt. Leren om met de zijkant van de potloodpunt te kleuren/vegen.
Hieronder werk van een groep 2 respectievelijk een groep 1.

De bovenbouw heeft tijdens het 4x wijzer thema ‘West Europa’ herkenbare bouwwerken gemaakt middels groepswerk met verschillende materialen. Zie hier enkele resultaten.

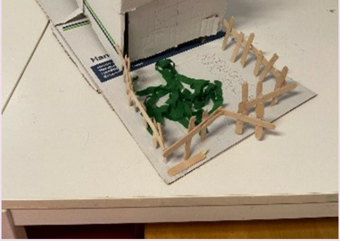

Goed gewerkt door onze leerlingen van de bovenbouw!
Herkent u alle bouwwerken?

Boekenmarkt

Woensdag 2 oktober is de aftrap weer geweest van de Kinderboekenweek 2024. Dit jaar werd er voor het eerst een boekenmarkt georganiseerd. Er waren ongeveer 20 deelnemers met een eigen boekenkraampje. Veel boeken hebben nu een nieuw thuis gekregen. Kortom het was een succesvolle middag, ook voor onze kleine ondernemers! Zien we u ook volgend jaar op onze boekenmarkt?

Kernwaardes en gedragslessen

Op Isy hebben wij aan het begin van het jaar al verslag gedaan van onze hernieuwde kernwaardes. In een traject dat het team vorig jaar heeft doorlopen (hierbij was leerteam leer- en leefklimaat in "the lead" en werden zij ondersteund door BCO) zijn deze opnieuw vastgesteld.

Daarnaast heeft het leerteam leer- en leefklimaat hier samen met alle medewerkers een gedragsmatrix gevuld waarin positieve gedragsverwachtingen geformuleerd staan. Deze gedragsverwachtingen worden sinds dit jaar schoolbreed ingeoefend middels gedragslessen. De gedragslessen worden ondersteund door speciaal ontworpen visuals van de meest essentiële gedragsverwachtingen en bij veel lessen worden ook filmpjes gebruikt die zijn opgenomen door het team zelf.

Er wordt uitdrukkelijk gefocust op positief bekrachtigen van gewenst gedrag. Wat was het dan ook fijn om tijdens de eerste leerlingenraad van het jaar te horen dat bij de "positieve punten" van school dit keer al vaak gedragsverwachtingen werden genoemd die al aangeleerd waren middels de lessen.

Denk hierbij bijvoorbeeld aan: "het is nu veel stiller op de gang" en "de wc's worden netjes achtergelaten".

Laten we met z'n allen deze positieve tendens volhouden zodat onze kernwaardes vertrouwen, respect en betrokkenheid ook nog beter tot hun recht komen.

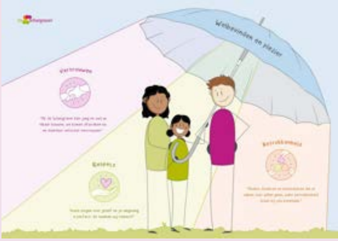

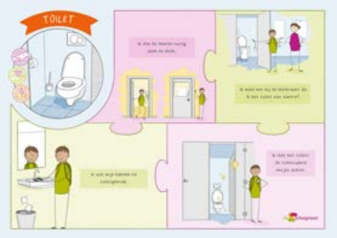

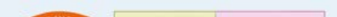

SPEELPLAATS

Viering 4 vignetten

GEZONDE
SCHOOL

Zoals u deze week al op ons ouderportaal ISY hebt kunnen lezen hebben wij afgelopen jaar 4 vignetten van de gezonde school behaald.

Hier zijn wij enorm trots op, dit is een bijzondere prestatie en binnen Parkstad zijn wij de enige school die in bezit is van de 4 vignetten.

We zijn nu in bezit van de vignetten voor de volgende 4 thema's:
-Voeding
-Sport en beweging
-Welbevinden
-Gezonde relaties en seksualiteit

Wij willen dit graag met alle leerlingen vieren op woensdag 13 november. Op deze dag zal er op feestelijke wijze aandacht worden besteed aan alle 4 de deelthema's.

Nieuws per bouw

Groep 1 & 2

Koffie - uurtje
Woensdag 9 oktober zouden de kleuters een herfstwandeling gaan maken. De weersverwachtingen waren op dinsdag zo wisselvallig dat de wandeling verplaatst werd. Toch werden we woensdag verrast met eigenlijk prima 'herfstwandelweer'.Op 30 oktober staat nu de wandeling gepland.
Deze wandeling was gepland tijdens het koffie-uurtje. Ouders konden zich opgeven om een groepje te begeleiden, ieder groepje krijgt namelijk een opdracht!
Aanmelden kan nog steeds, dit kan via het berichtje op ISY.

Groep 2b
Thema: In de Dierentuin.

De kids hebben met veel plezier aan het project “In de Dierentuin” gewerkt.
Ze hebben gewerkt aan een groepswerk. Samen een giraf maken. Door samen te werken leerden ze elkaar ook een beetje beter kennen. Wat ging dat goed en wat hebben ze hard gewerkt.
1 groep moest de nek maken, 1 groep de buik, 1 groep de kop, 1 groep de poten.
Als afsluiting van het project werden ze allemaal geschminkt en mochten ze hun lievelingsdier(knuffel) meenemen.

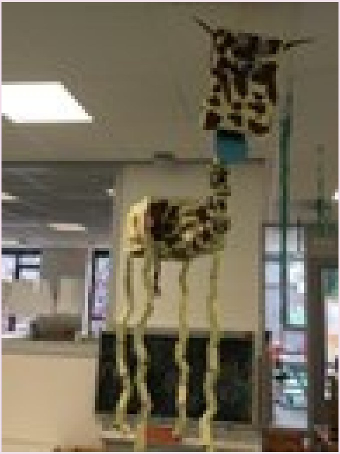

De kinderen hebben naar het verhaal geluisterd ('Noten' van Paula Gerritsen) over een muisje dat nootjes zocht voor de winter. Hij wilde de nootjes in zijn holletje stoppen in de duin.
Hij moest een hele weg afleggen naar een notenboom die aan de overkant van een akker stond en er was ook nog storm op komst. Toen hij daar aankwam was er geen noot meer te vinden en het waaide verschrikkelijk.
Teleurgesteld liep hij terug naar zijn hol en tot zijn verbazing lagen daar heel veel noten. Die waren door de hevige wind naar zijn hol gewaaid. Hij was blij dat hij nu genoeg eten had voor de wintermaanden.
Naar aanleiding van dit verhaal hebben de kinderen muisjes geknutseld die op de duin nootjes vinden vlakbij zijn holletje. Ze hebben enthousiast gewerkt en waren heel trots op hun resultaat.

Groep 3 & 4

Groepen 3

De eerste weken zitten er alweer op. We werken aan een tafeltje, hebben laatjes waar we al onze spulletjes fijn in bewaren, werken in werkboekjes, springen door de klas terwijl we tellen met sprongen van 2, maken splitsingen tot en met 7, en lezen op allerlei verschillende manieren. We hebben tot nu toe al 14 letters geleerd!
Met Semsom splitsen we met de 'splitsbordjes'. We maakten de palmboom van Semsom na. Hoeveel kokosnoten heb ik nodig? Hoeveel liggen er aan de ene kant? En hoeveel horen er aan de andere kant te liggen? Wat gaat dit al supergoed!

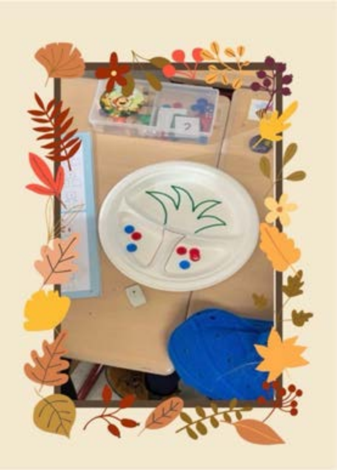

Tijdens de opening van de Kinderboekenweek klom die gekke, eigenwijze Pippi Langkous gewoon op tafel bij ons. Ook lazen we op allerlei manieren: 'gewoon' uit een leesboekje, met een fluistertelefoon, in de bibliotheek, elkaar voorlezen of meedoen aan de voorleeswedstrijd. ‘Lekker Eigenwijs’ om dit op je eigen manier te doen!

Hartstikke leuk allemaal, maar soms ook best nog een beetje vermoeiend. Daarom spelen we 's middags vaak nog even lekker met de kisten en in de hoeken. Als het kan, gaan we ook nog even lekker naar buiten om van het zonnetje te genieten!

Wij wensen jullie alvast een hele fijne herfstvakantie allemaal! Geniet er lekker van!

Groepen 4

Blink en 4x wijzer
We zijn het schooljaar begonnen met het thema "ruimte" bij zowel Blink als 4x wijzer. Dit thema hebben we voor de herfstvakantie afgerond. Bij 4x wijzer sloten we af met een knutselmiddag, waarbij ouders hebben geholpen om samen het zonnestelsel te maken. Nogmaals dank voor jullie hulp!

Het Blink-thema hebben we afgelopen week afgesloten. We hebben het thema besproken, in ons leesdossier gewerkt en veel boeken gelezen over de ruimte. Na de vakantie starten we met het nieuwe Blink-thema "Verhalen Vertellers".

Bij 4x wijzer zijn we gestart met het thema "herfst". We hebben dit thema geopend met een herfstwandeling door het bos en het voorlezen van het boek "De blaadjesdief". Na de vakantie zetten we het herfstthema voort tot Sinterklaas in het land is. Daarna beginnen we met het thema "Sint".

Nieuwsbrief
Overige informatie over de vakken delen wij wekelijks via de Nieuwsbrief die wij plaatsen op Isy.

Groep 5 & 6

Groepen 5

De harde werkers van de groepen 5 hebben de afgelopen periode met veel plezier gewerkt met Blink. Het onderwerp was ‘Rampzalige gebeurtenissen’. We lazen teksten over aardbevingen, vulkaanuitbarstingen en waterrampen. Het waren best al moeilijke teksten, maar omdat het onderwerp ons zo aansprak lukte het wel om ze te lezen!

We hebben ook allemaal gelezen in het spannende verhaal over de Titanic. Dit boek was heel bijzonder; je mocht er zelfs in kleuren en scheuren. Ook kon je kiezen als welk personage je door het boek ging, dat maakte het heel interessant. Iedereen heeft het boek nu mee naar huis gekregen, voor in je eigen Blink-bieb. Zo kun je thuis het boek nog eens lezen of er nog opdrachten in maken! Na de herfstvakantie gaan we starten met het nieuwe thema “Hollandse glorie”, waarin we kijken naar bijzonder momenten uit de geschiedenis van Nederland.

Tijdens de Kinderboekenweek hebben we in de klas gesproken over onze lievelingsboeken. We hebben, samen met de groepen 6 een speurtocht gedaan, waarbij we vragen moesten beantwoorden over boeken en daarmee het raadsel konden oplossen. Dat was leuk en gezellig, maar ook best moeilijk!
We lezen iedere dag al lekker zelf in ons eigen boek, maar tijdens de Kinderboekenweek hadden ze in groep 5B wel op een hele bijzonder manier gelezen.

Tijdens de rekenlessen wordt er hard gewerkt met getallen tot 1000. We onderzoeken hoe de getallen opgebouwd zijn en leren hoe we ze op volgorde zetten. Ook alle tafeltjes zijn nu aangeboden, dus dat wordt oefenen oefenen oefenen!

Met spelling oefenen we veel verschillende soorten woorden. De regel met de open en gesloten lettergreep blijft ook in groep 5 heel belangrijk. We maken lessen op de computer, maar doen ook vaak spellingspellen of activiteiten in het schriftje of met het wisbordje. Zo maken we grappige zinnen, maken we zelf een woordzoeker, schrijven we de woorden in regenboogkleuren, in een spiraal, met de ogen dicht of met een mooie pen. Vooral het samen oefenen vinden we erg leuk. Hierbij oefenen we dan ook meteen het werken met de fluisterstem.

Bij 4xWijzer hebben we de afgelopen weken aan het thema 'Hier woon ik' gewerkt. We leerden hierbij van alles over de kenmerken van Nederland, over dorpen en steden, over onze eigen woonplaats. Daar hoort natuurlijk ook de topografie van Nederland bij. Dit hebben we flink geoefend! Tijdens dit thema hebben we ook bezoek gehad van de burgemeester. We hadden allerlei vragen bedacht en hij heeft ons veel verteld over wat het betekent om burgemeester te zijn. Het volgende 4x wijzer thema zal herfst, wind en weer(bericht) centraal staan in het nieuwe thema "alles verandert".

High 5 voor de groepen 5!!

Groepen 6

We zijn ondertussen al weer een aantal weken heel hard aan het werk in de groepen 6. We vertellen jullie graag in het kort waar we allemaal mee bezig zijn geweest!

4x Wijzer
We hebben het eerste thema van 4x Wijzer al weer achter de rug. Het thema was "In het klein. Waar woon ik in Nederland?". Hierbij hoorde ook de eerste topotoets van het jaar waar de kinderen heel hard voor geleerd hebben! Daarnaast hebben we een heel speciaal bezoek van de Burgemeester gekregen waarbij hij ons kwam vertellen wat een burgemeester nou precies allemaal doet.
Tijdens de creatieve lessen op vrijdag hebben de kinderen aan allerlei verschillende opdrachten gewerkt. Van liedjes over de provincies en hoofdsteden tot het zelf maken van souvenirtjes die bij Nederland of Landgraaf passen en nog veel meer!
Het volgende thema is "Alles verandert" waarbij we het gaan hebben over wat er in de herfst verandert in de natuur en het weerbericht.

de burgemeester in de klas

Blink

Ook het eerste thema van Blink “Iedereen is anders” zit er al weer op. De kinderen hebben gelezen in het eigen leesboekje ”Iedereen een ster” en wij hebben voorgelezen uit het voorleesboek “Planeet Omar, problemen magneet”.
Tijdens de minicolleges hebben de kinderen onder andere geleerd om een instructietekst te lezen, sleutelwoorden te zoeken en een tekst in eigen woorden te zetten.
Tijdens de wereldleeslessen hebben de kinderen gelezen over eigenzinnige kinderen, albinisme en nog veel meer.

Kinderboekenweek

Uiteraard hebben we ook dit jaar weer aandacht besteed aan de Kinderboekenweek met als thema “Lekker eigenwijs”. Om te beginnen hebben we een superleuke opening gehad op het schoolplein waarbij iedereen heeft meegedanst op het liedje van Kinderen voor Kinderen.
Op de unit hebben we een superleuke boekenspeurtocht gehouden waarbij de kinderen in tweetallen 20 vragen moesten zoeken en beantwoorden om vervolgens de juiste zin te ontcijferen!

Buitenactiviteiten

Elke donderdag proberen we even lekker met de kinderen naar buiten te gaan voor een leuke buitenactiviteit. Hierbij krijgen de kinderen lekker wat frisse lucht en beweging én oefenen ze tegelijkertijd met rekenen of de verschillende spellingcategorieën die in de lessen aan bod komen!

Staan ze al op de agenda?

- 21 t/m 27 oktober herfstvakantie
- 28 oktober luizencontrole hoofd
- 4 november luizencontrole dependance
- 1 november herfstactiviteit
- 12 november informatieavond ouders
- 26 november studiedag
- 5 december sinterklaasviering
- 9 december koffie uurtje kleuters
- 13 december paarse vrijdag
- 19 december rapporten groep 2 t/m 8 + kerstactiviteit avond
- 20 december school uit 12 uur

Hoofdlocatie
Pastoor Schattenstraat 25
6372 JA Landgraaf
045-5313579

Dependance
Graaf Johan Frederikstraat 11
6371 VS Landgraaf
045-5709046

Laposta